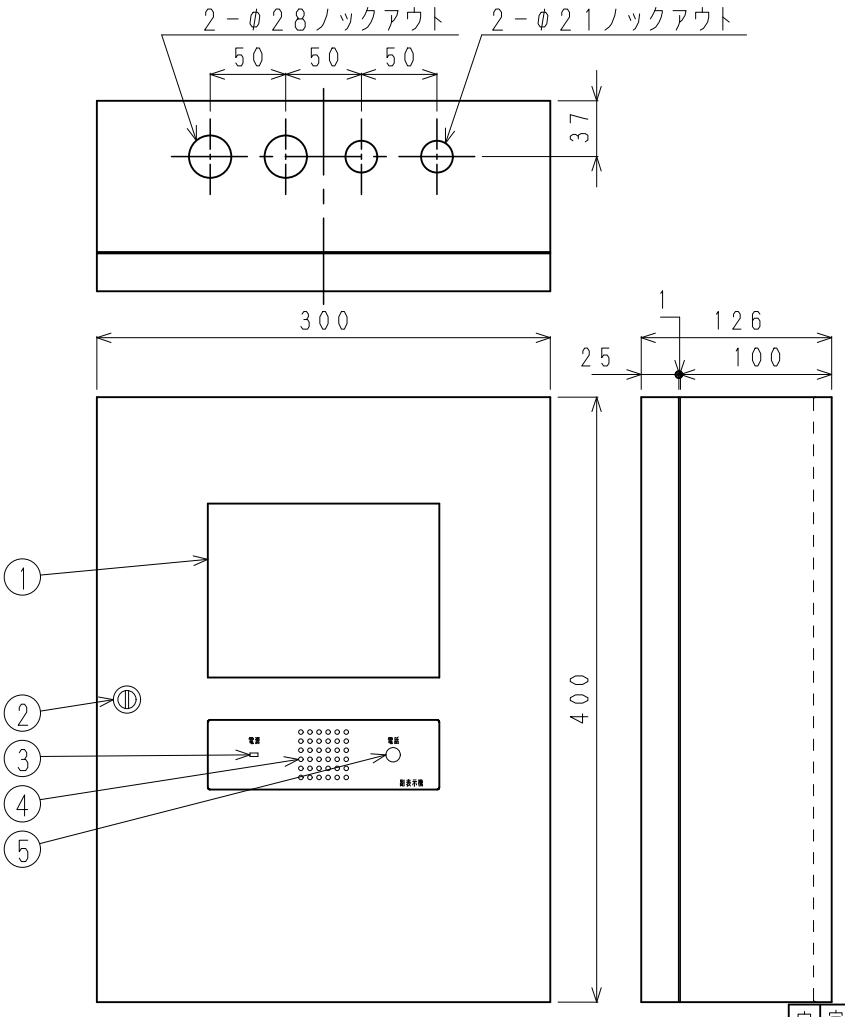

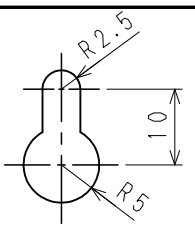

ダルマ孔寸法図
（S＝1／1）

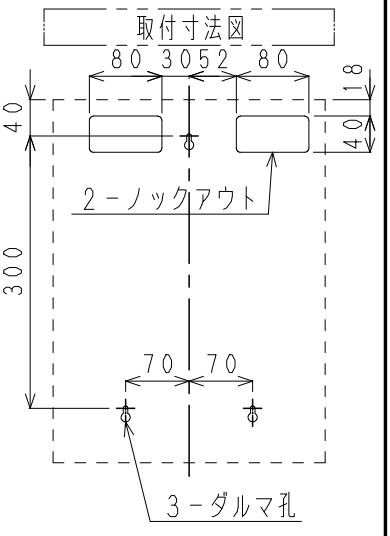

NO.	名　称	数	備　考
1	ＬＣＤ表示部	1	
2	コインロック	1	
3	電源灯	1	
4	音響孔	1	
5	電話ジャック	1	

定格仕様	定格仕様	ＡＣ100Ｖ±10％　50／60Ｈｚ
		消費電力25ＶＡ
	予備電池	ＤＣ24Ｖ　450ｍＡｈ（受信機用）
		ニッケルカドミウム蓄電池
	質　量	8．2Ｋｇ
	使用周囲温度・湿度	温度0～40℃、湿度10～85％（結露なきこと）
機器仕様	表示部	7．5型ＴＦＴカラー液晶
		タッチパネル方式
		24ドットフォント
	インターフェース	ＲＳ485通信（双方向、片方向）
	警報ブザー	圧電ブザー（再鳴動方式）
	外部ブザー出力	無電圧ａ接点（接点定格30Ｖ2Ａ）
その他	双方向通信接続台数：最大31台（アドレス1～31） 片方向通信接続台数：最大100台	
	伝送線：ツイストペアシールド付（φ0．9以上）1Ｐｒ	
	電話線：ＡＥ（0．9以上）2Ｃ	

主　材	冷間圧延鋼板　ｔ＝1．2以上
塗装色	日塗工Ｅ25－80Ａ　半ツヤ

尺　度	1／5	用　途	ＮＹ1506ＡＥ

版	年月日	設変番号	変　更　事　項	担当	承認

設計	安本	18．6．4
検図	田中	18．6．4
承認	大木	18．6．4
制定		18．6．4

日本ドライケミカル株式会社

名称：
副表示機（カラーＬＣＤタイプ）
露出型　仕様・外観図

図番：
4Ａ－07019－ＲＡＰ